

Les cordes à vide

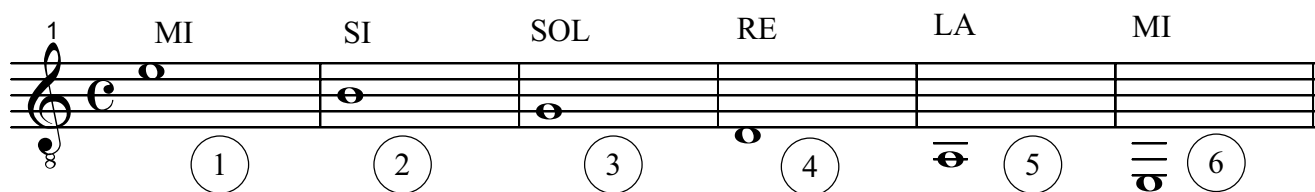

Choisis un rythme que tu aimes et répète le sur chaque corde, sans oublier d'alterner les doigts de la main droite (i/m).

*Quand cela marche bien, tu peux alors choisir de changer de corde, d'abord dans l'ordre, puis selon ton choix.
Reste de préférence sur les cordes aiguës (Mi, Si et Sol)*

Quelques exercices pour perfectionner la connaissance des cordes à vide...

(Attention, on utilise le pouce pour les cordes 4/5/6 !!!!)

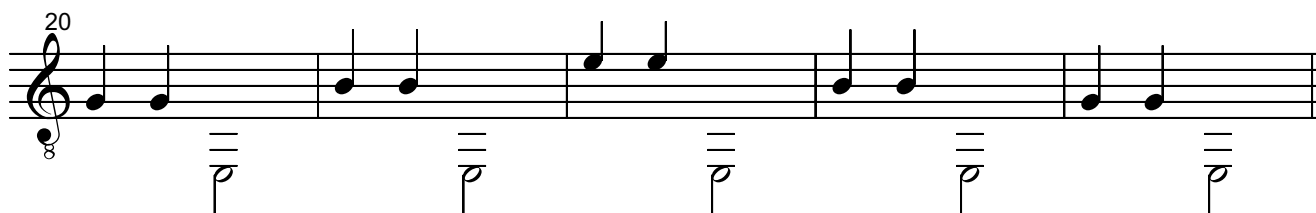
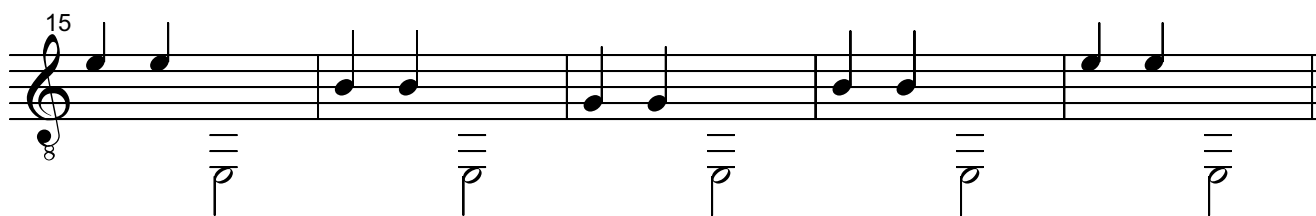

Premières basses

On s'entraîne pour utiliser le pouce !

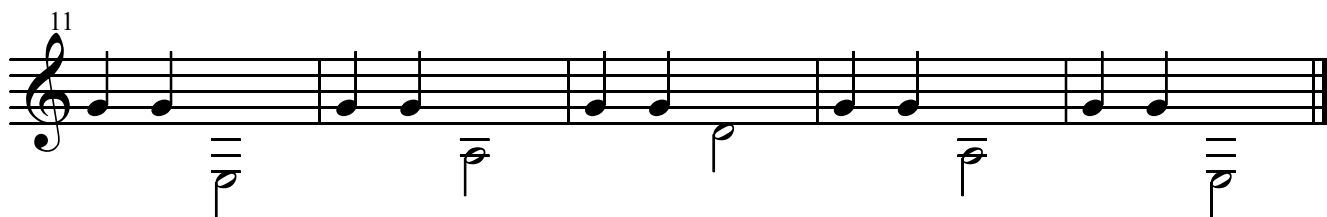
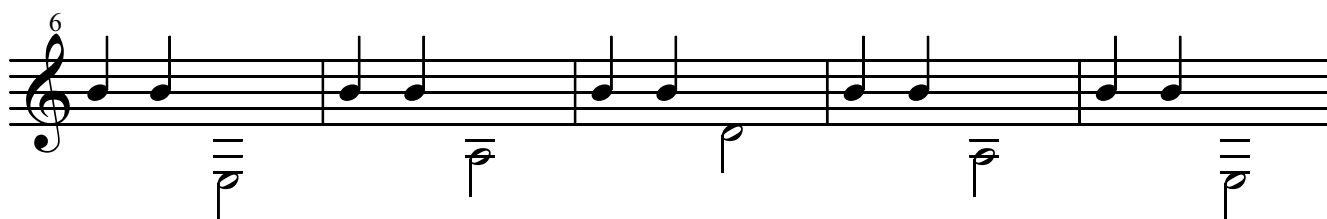
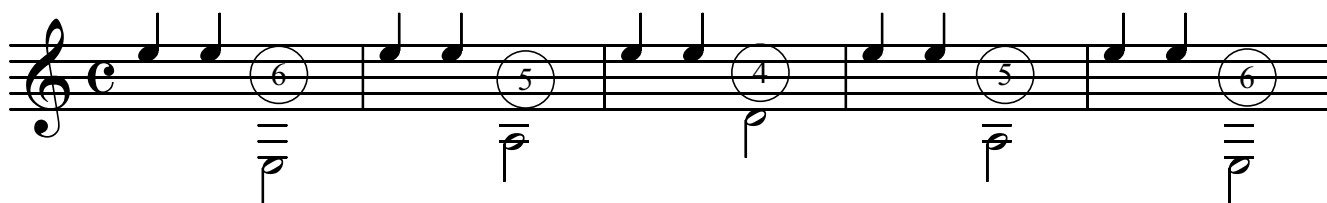

Si la queue de la note est dirigée vers le bas,
il faut jouer la note avec le pouce.

Les chiffres dans un cercle indiquent le numéro de corde.

Grav.: FH

Une première valse

... la même avec des basses

Pour s'exercer sur les nouvelles notes...

La troisième corde: sol / la

La

Le LA se joue dans la DEUXIEME case de la troisième corde avec le MAJEUR

Le LA détermine la position du pouce derrière le manche

Veiller à bien alterner les doigts de la main droite (i-m)

*Attention à la position du pouce derrière le manche
et à la perpendicularité de la dernière phalange*

Bonne chance !

Grav./FH

Rond, rond, macaron...

Comptine

Rond rond, ma-ca-ron Le dî-ner à la mai-son

Fais ce - ci, fais ce - la

Boum

Une poule sur un mur...

Comptine

U = ne pou - le sur un mur

Qui pi - co - te du pain dur

Pi = co - ti Pi = co - ta

Lè'v' la queue et puis s'en va!

Pour s'exercer sur les nouvelles notes...

Toujours en alternant les doigts de la main droite !!!

La deuxième corde: **si / do / ré**

Do Le DO se joue dans la PREMIERE case de la deuxième corde avec l'INDEX

Ré Le RE se joue dans la TROISIEME case de la deuxième corde avec l'ANNULAIRE

Do & Ré

Ah vous dirais-je maman

Ah vous di-rai - je ma-man, ce qui cau-se mon tour-ment?

Pa - pa veut que je rai-sonne comme u - ne gran - de per-sonne

Moi je dis que les bon-bons va - lent mieux que la rai-son.

N'oublie pas d'alterner les doigts de la main droite

Tom Dooley

Chanson populaire

8 *Fais ta pri-ère Tom Doo-ley. Fais ta pri-ère mon vieux.*

5 *Fais ta pri-ère Tom Doo-ley De-main tu vas mou - rir*

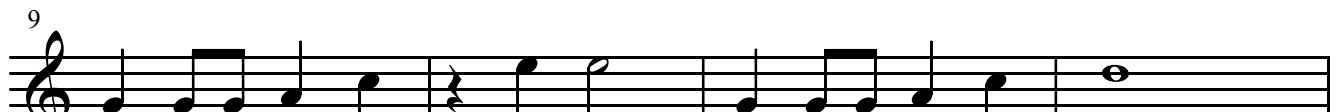

9 *Fais - ta pri ère, Tom Doo-ley Fais ta pri-ère mon vieux.*

13 *Fais ta pri-ère Tom Doo-ley De - main tu vas mou - rir.*

Le bon roi Dagobert

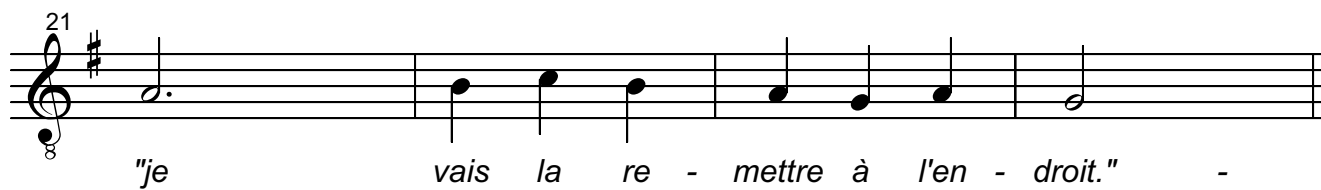
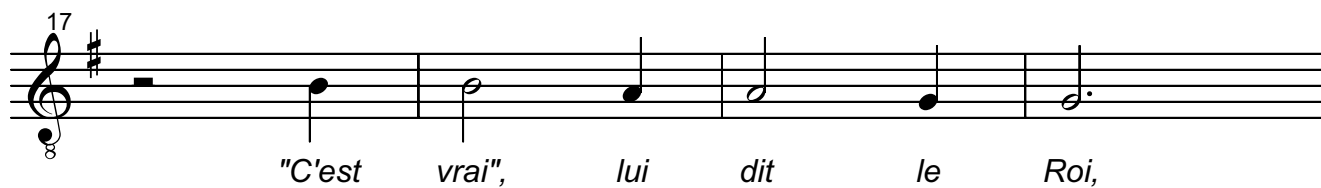
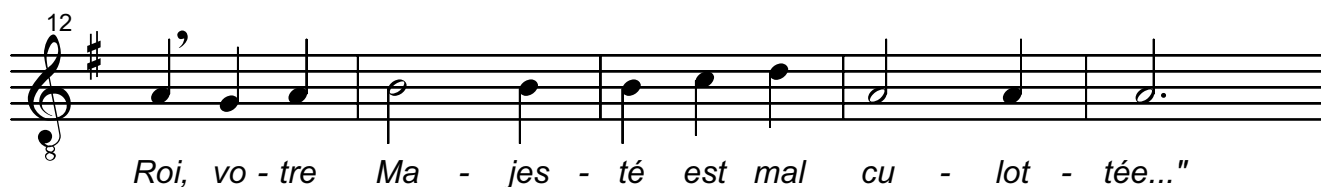
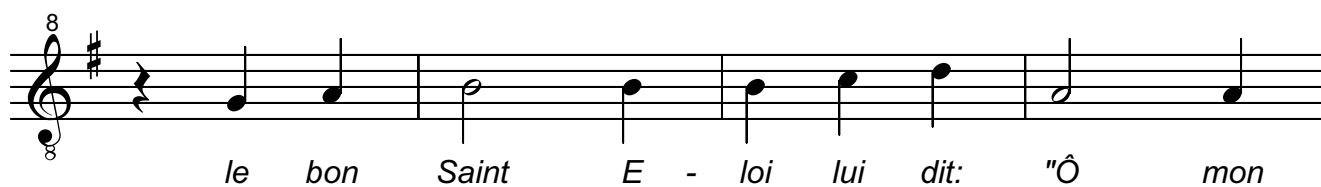
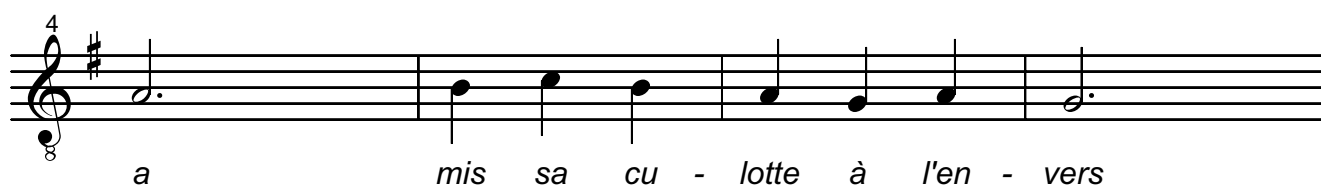

Fais dodo, Colas mon p'tit frère

1
8

Fais do - do, Co - las mon p'tit frè - re.

5
8

Fais do - do, t'au - ras du lo - lo! Ma -

9
8

man est en haut, qui fait du gâ - teau; Pa -

13
8

pa est en bas, qui fait du cho - co - lat

17
8

Fais do - do, Co - las mon p'tit frè - re.

21
8

Fais do - do, t'au - ras du lo - lo!

Le mois de mai

Mary had a little lamb - Marie a un p'tit mouton

Une mélodie que l'on chante à l'occasion de la fête d'Halloween

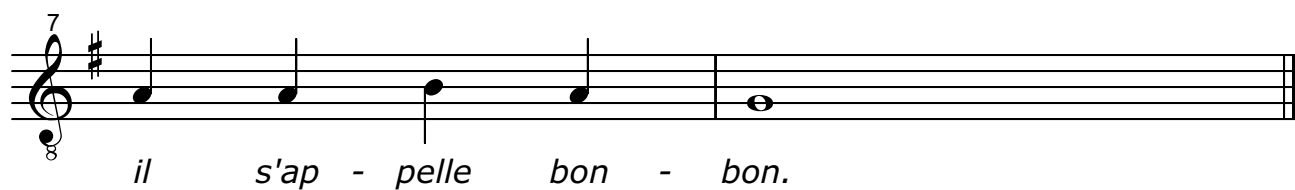
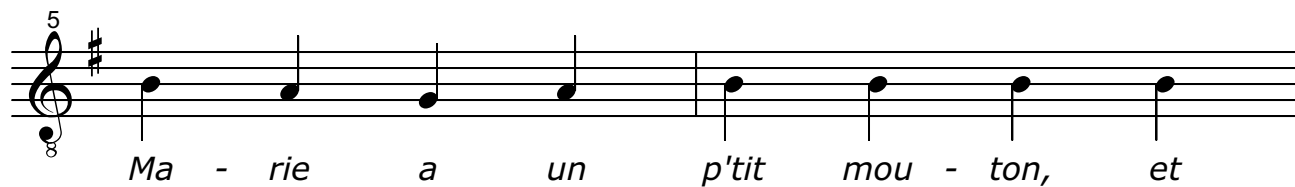
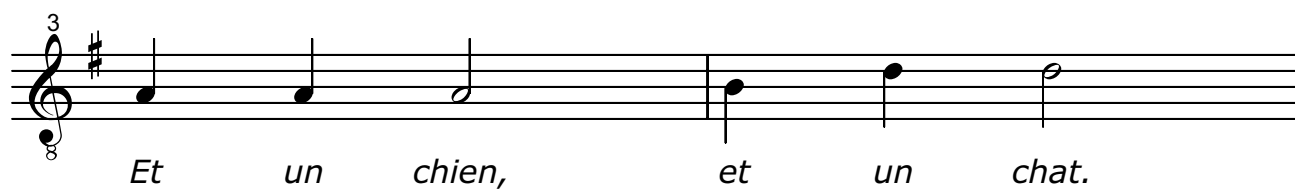
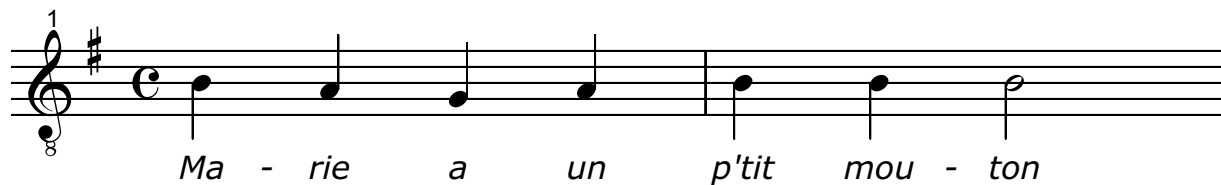

Dans la forêt lointaine...

Chant populaire

Dans la fo-rêt loin-tai-ne, en-tends-tu le cou-cou?

Du haut de son grand chê-ne, il ré-pond au hi-bou.

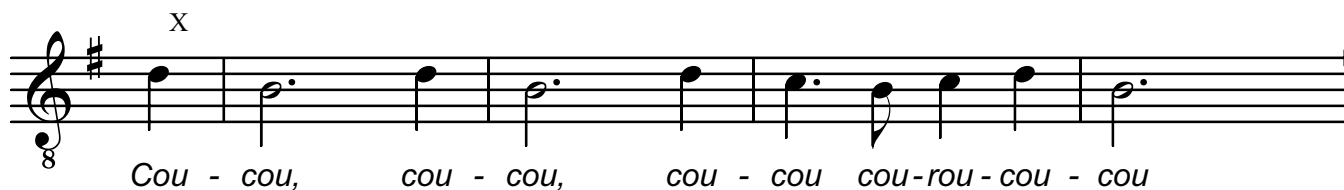

Cou - cou, cou - cou, cou - cou cou-rou - cou - cou

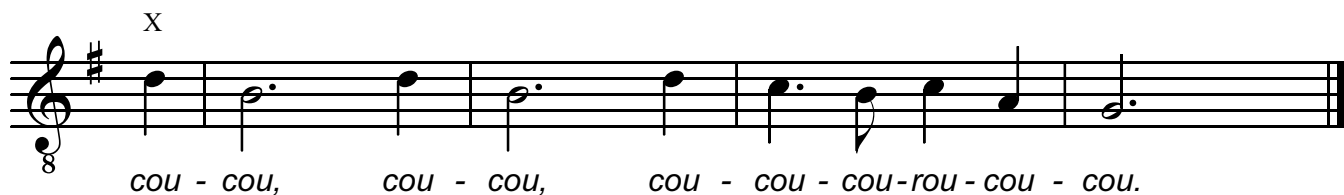

cou - cou, cou - cou, cou - cou - cou-rou - cou - cou.

www.holvoet.org

Pour s'exercer sur les nouvelles notes...

Toujours en alternant les doigts de la main droite !!!

La première corde: **mi / fa / sol**

Fa

Le FA se joue dans la PREMIERE case de la première corde avec l'INDEX

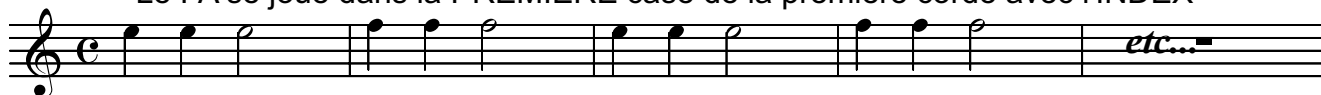

Sol

Le SOL se joue dans la TROISIEME case de la première corde avec l'ANNULAIRE

Fa & Sol

Le rap du chat gris

d'après une idée de Noëlle SIGRIST

1
8

C'est le rap du chat gris qui s'ap-pel-le Mis-ti-gri

3
8

Il a-dore, entre a-mis, man-ger tout plein de sou-ris.

En sol majeur, on aurait pu le faire sur la deuxième corde...

5
8

C'est le rap du chat gris qui s'ap-pel-le Mis-ti-gri

7
8

Il a-dore, entre a-mis, man-ger tout plein de sou-ris.

Premières gammes

Avec ces 8 notes, on peut faire une octave, ce qui donne une première gamme

Choisis un rythme (en répétant chaque note) et exerce-toi sur cette gamme

La même chose en montant et en descendant

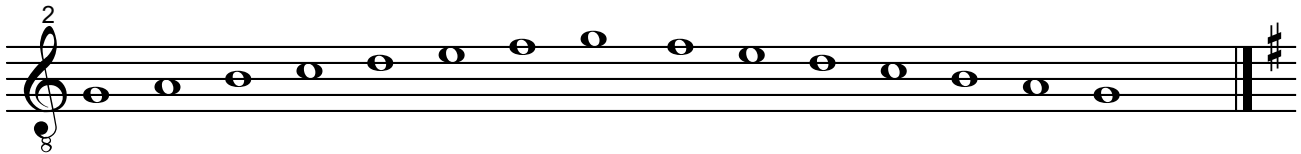

Pour que la gamme soit la même qu'à partir de do, il faut mettre le fa # pour avoir une sensible.

Pour obtenir le dièse d'une note, il faut lui ajouter un demi-ton.
Sur la guitare, c'est donc une case en plus
(fa = 1ère case / fa # = [1ère+1] 2ème case)

C'est pourquoi, en sol majeur, on a un dièse à la clef.

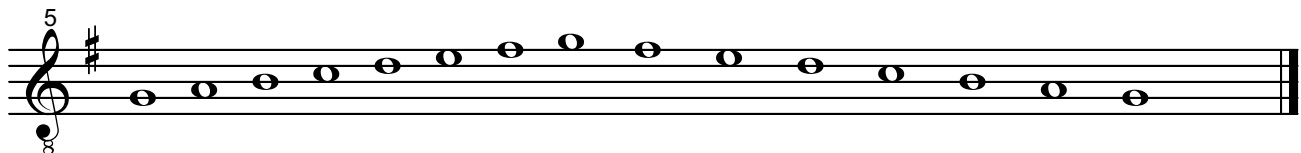
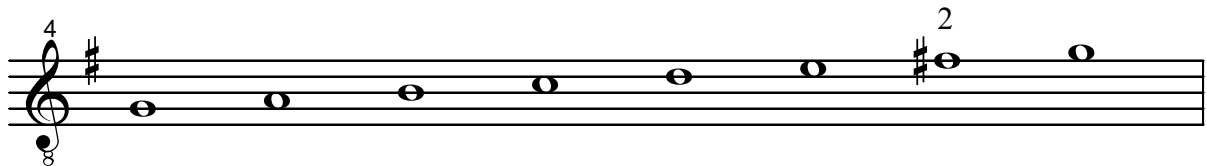

Aura Lee - Love me tender...

mélodie populaire adaptée et chantée par Elvis Presley

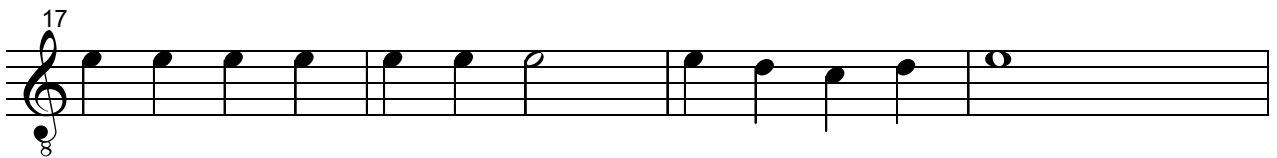

Valse de Ben - Ben's Waltz

à Benjamin Gerlis
Version pour deux guitares

Fabrice HOLVOET (1961)

O grand Saint Nicolas...

Avec des paroles parodiques (très à la mode !!!)

O grand Saint Ni - co - las, pa - tron des é - coliers, ap -
O grand Saint Ni - co - las, pa - tron des es - caliers, il

por - tez - moi du sucre dans mon pe - tit pa - nier. Je
des - cend par la rampe pour pas sa - lir ses pieds. Ar -

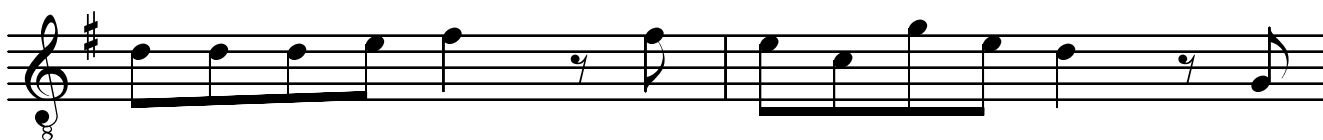

se - rais tou - jour sage comme un pe - tit mouton; je
ri - vé au pa - lier, il fait un vol pla - né, et

di - rai ma pri - ère pour a - voir des bon - bons. Ve - nez, ve -
il se casse la gueule sur la porte des W - Cs. C'est oc - cu -

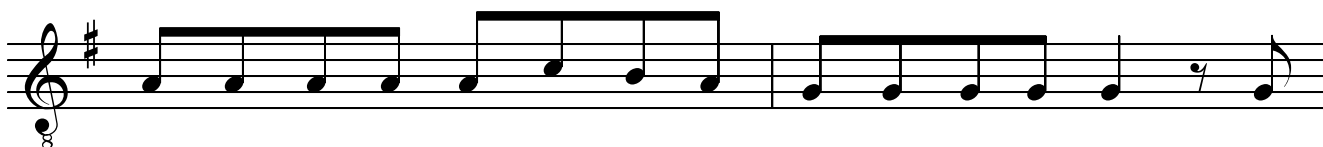

nez, Saint Ni - co - las, ve - nez, ve - nez, Saint Ni - co - las; Ve -
pé Saint Ni - co - las, c'est oc - cu - pé Saint Ni - co - las, c'est

nez, ve - nez, Saint Ni - co - las [et] tra - la - la!
oc - cu - pé Saint Ni - co - las [et] tra - la - la!

Pour s'exercer sur les nouvelles notes...

Toujours en alternant les doigts de la main droite !!! ou avec le pouce, puisqu'on est sur les cordes basses

La quatrième corde: ré / **mi** / fa

Mi Le MI se joue dans la DEUXIEME case de la quatrième corde avec le MAJEUR

Fa Le FA se joue dans la TROISIEME case de la quatrième corde avec l'ANNULAIRE

Mi & Fa

Greensleeves

Anonyme (XVI^e s. / Angleterre)

* si le fa# est problématique, utiliser la petite note (la)
if f# is too difficult, play the little note (a)

Jingle Bells - Vive le vent

Fine

D.C. al Fine

Grav.: FH

Etude

Leccion 1° de la "Metodo para Guitarra" *

Version pour deux guitares (F.Holvoet) **

Antonio CAÑO (1811-1897)

* original en 2/4

** Veiller à équilibrer les voix, la première restant principale.

Premières gammes II

En rajoutant une note à la gamme de Sol, on peut obtenir une nouvelle échelle, la gamme de LA, qui est le 'modèle de celle de LA MINEUR.
Le LA aigu se joue à la 5ème case de la première corde.

Choisis un rythme (en répétant chaque note) et exerce-toi sur ces nouvelles gammes

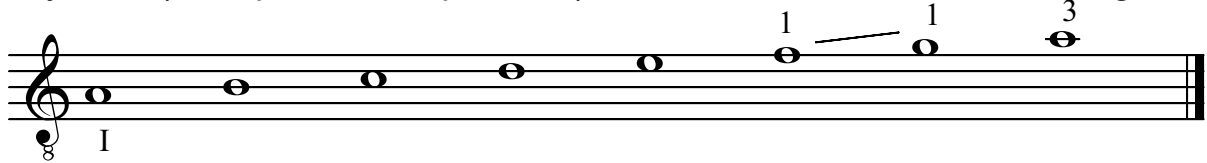

La même chose en montant et en descendant

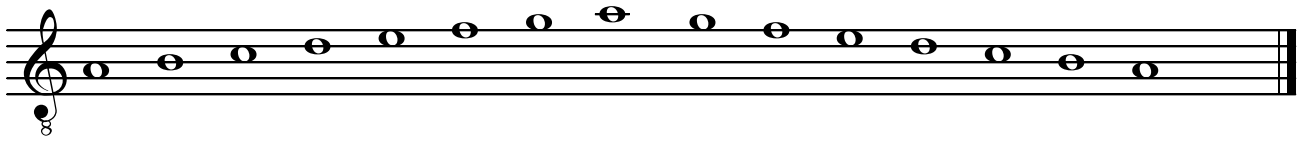

C'est l'occasion de parler des différents types de gammes mineures. Celui qui nous avons au dessus est le type ANTIQUE, sans modification.

Pour que les accords soient naturels, il faut que le mode mineur comporte une sensible, c'est le mode HARMONIQUE :

VI degré normal - VII degré haussé pour avoir une sensible
ce qui provoque une seconde augmentée (difficile à chanter)

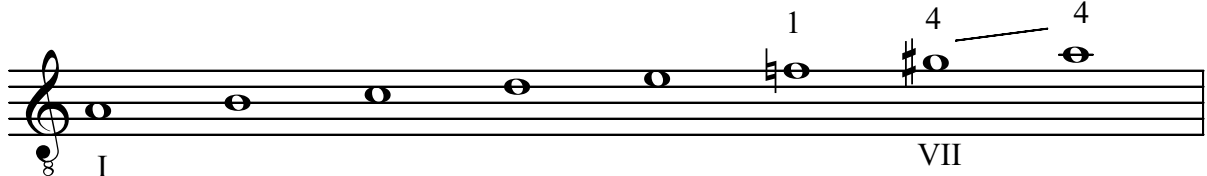

C'est pour faciliter le chant qu'on a 'adapté la gamme mineure avec le mode MELODIQUE [qui est différent en montant et en descendant]

- en MONTANT, on hausse le VI et le VII
- en DESCENDANT, on les ramène à leur hauteur normale

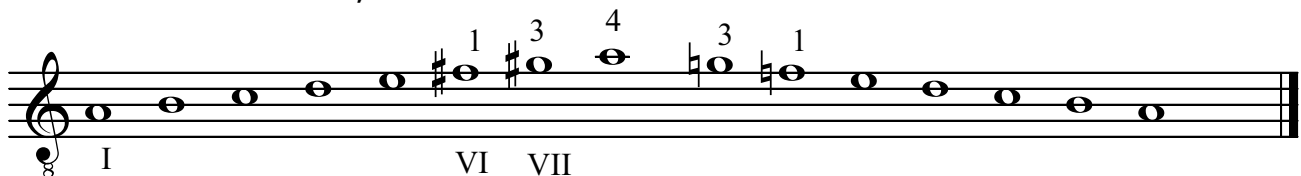

-Pour faciliter l'exécution de cette gamme, je recommande le passage en deuxième position à partir du fa # en montant et le retour à la première pour descendre

Ricercare simple

Anonyme

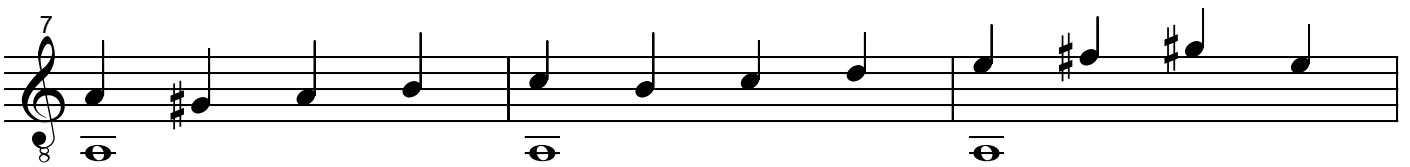
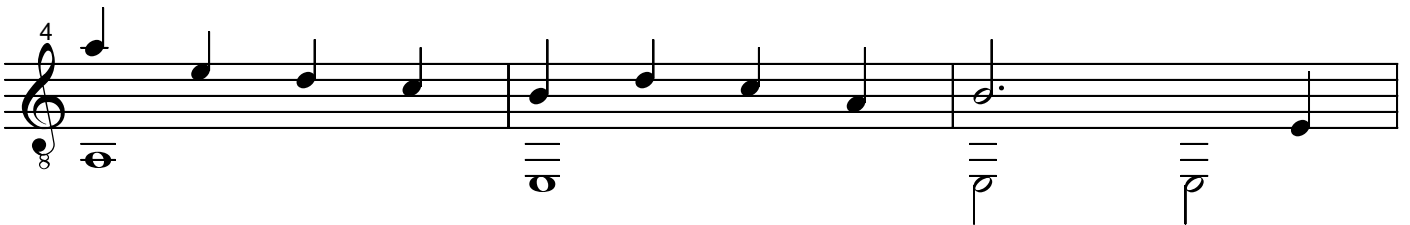
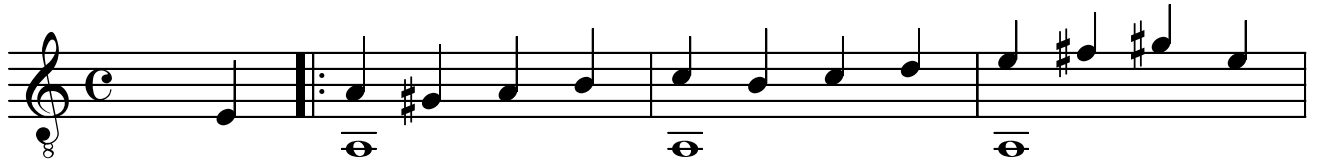

Pour s'exercer sur les nouvelles notes...

Toujours en alternant les doigts de la main droite !!! ou avec le pouce, puisqu'on est sur les cordes basses

La quatrième corde: ré / **mi** / fa

Si Le SI se joue dans la DEUXIEME case de la cinquième corde avec le MAJEUR

Do Le DO se joue dans la TROISIEME case de la cinquième corde avec l'ANNULAIRE

Si & Do

Scarborough Fair

Mélodie populaire

Arpège d'automne

Exercices préparatoires

D'abord la basse seule... Attention tout se joue avec le pouce.

Vous pouvez déjà poser l'index sur la deuxième corde et le majeur sur la première pour préparer la suite (prêts à pincer)

On rajoute l'accord d'accompagnement. Pas trop fort, c'est la basse qu'il faut entendre. Il faut bien pincer la corde en repliant les doigts dans la main.

Voilà... Vous êtes prêts à jouer l'Arpège d'Automne dans sa version originale.

Notez qu'on y présente le système de la tablature: les lignes représentent les cordes 1 à 6 de haut en bas et les chiffres le numéro de la case qu'il faut jouer. C'est plus simple pour ceux qui ont du mal à lire les notes, mais ça ne marche que pour les guitaristes et encore... Il faut toujours savoir lire le rythme.

Vous trouverez parfois des partitions avec ce système d'écriture, alors autant savoir !!!

En plus, c'était la façon traditionnelle d'écrire autrefois pour nos instruments (luths et guitares)

Arpège d'automne

Fabrice HOLVOET(1961)

Arpège d'automne

Autres formules d'arpège à appliquer à ce morceau...

1 *p* *m* *i* 3 3 3 3 3 3 3 3 3 3

5 *p* *m* *i* 3 3 3 3 3 3 3 3 3 3

9 *p* *m* *i* 3 3 3 3 3 3 3 3 3 3

13 *p* * *i* *m* 3 3 3 3 3 3 3 3 3 3

* ou bien *p m i*

Pour s'exercer sur les nouvelles notes...

Toujours en alternant les doigts de la main droite !!! ou avec le pouce puisqu'on est sur les basses

La sixième corde: **mi / fa / sol**

Fa

Le FA se joue dans la PREMIERE case de la sixième corde avec l'INDEX

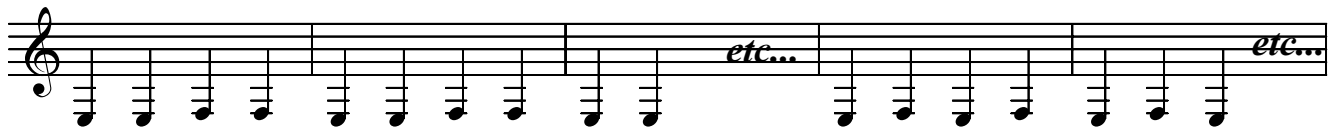
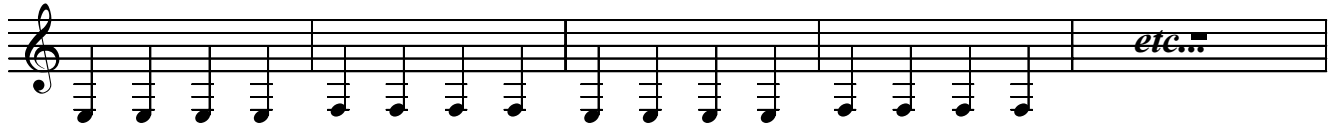
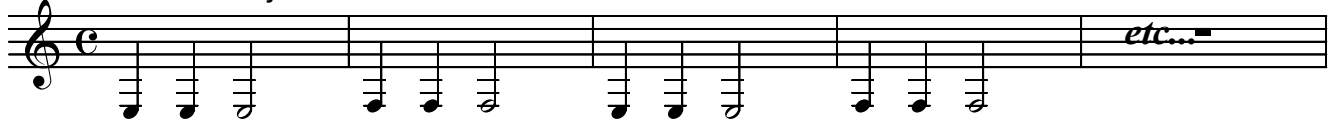

Sol

Le SOL se joue dans la TROISIEME case de la sixième corde avec l'ANNULAIRE

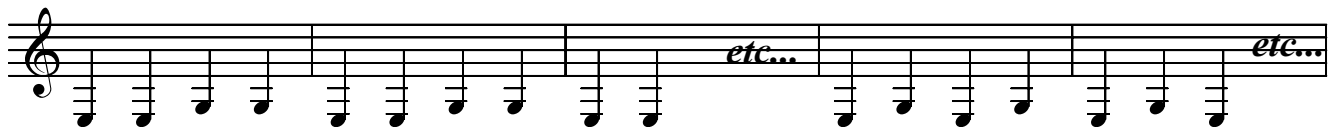
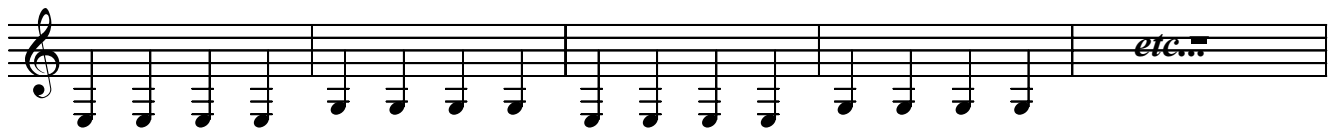
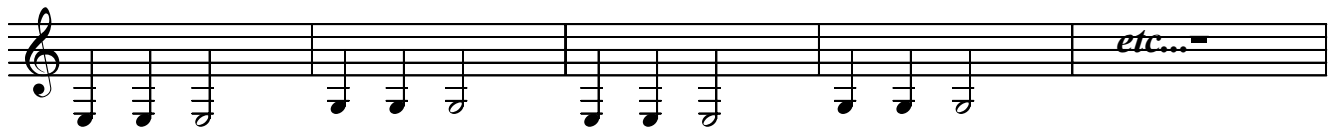

Fa & Sol

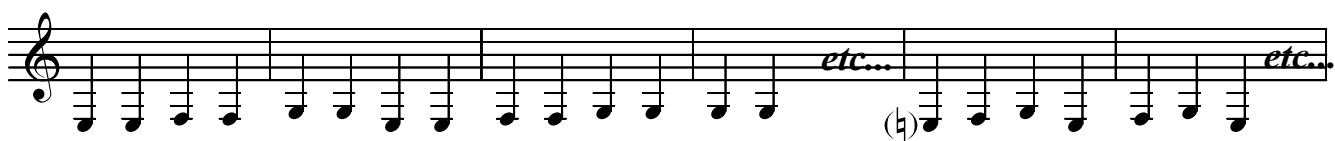
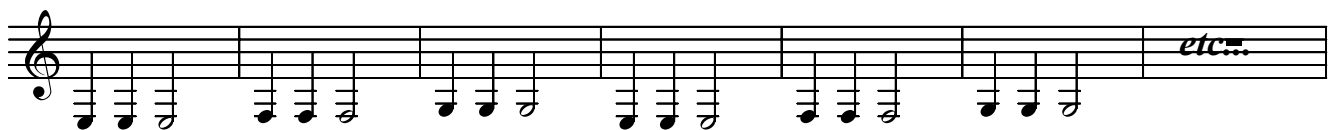

Greensleeves

Anonyme (XVI^o s. / Angleterre)

* si le fa# est problématique, utiliser la petite note (la)
if f# is too difficult, play the little note (a)

Les notes naturelles de la première position

Diagram illustrating the natural notes of the first position on a six-string guitar. The diagram shows six staves, one for each string, with a vertical bar labeled 'I' indicating the first fret. Notes are labeled with their French names: MI, SI, SOL, RE, LA, MI on the first fret; FA, DO, LA, MI, FA, FA on the second fret; and SOL, RE, FA, SOL on the third fret. Fingerings (1) are indicated for the first fret notes.

Les DIEZES sont une case à droite, les BEMOLS une à gauche...
chaque case valant un demi-ton

Diagram illustrating the chromatic scale on a six-string guitar. The diagram shows six staves, one for each string, with a vertical bar labeled 'I' indicating the first fret. Notes are shown with accidentals: sharps (#) for notes one fret to the right and flats (b) for notes one fret to the left. The fifth fret is labeled 'V'. Fingerings (5) are indicated for the notes on the first fret.